

## Socle de prise de courant saillie

Référence 1419



- fixations intérieures
- une entrée de câble en haut, deux entrées obturées (défonçables) en bas
- l'embase peut être tournée de 180°
- 5 trous bornes prévus pour des bornes de raccordement

## Spécifications techniques

|                             |                   |
|-----------------------------|-------------------|
| Ampère                      | 16 A              |
| Pôles                       | 5 p               |
| Volt                        | 400 V             |
| Position horaire            | 6 h               |
| Hertz                       | 50-60 Hz          |
| Technique de raccordement   | avec bornes à vis |
| Contacts                    | Standard          |
| Indice de protection        | IP 44             |
| Poids                       | 291 g             |
| Certification de conformité | VDE, EAC, CQC     |

## Schémas et dimensions

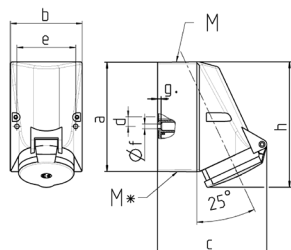

| Schéma<br>1 MB 43 | Amp.<br>Pôles                     | 16                     |     | 32                     |       |       |
|-------------------|-----------------------------------|------------------------|-----|------------------------|-------|-------|
|                   |                                   | 4                      | 5   | 3                      | 4     | 5     |
| Dim. en mm        | a                                 | 128                    | 128 | 128                    | 128   | 128   |
|                   | b                                 | 84                     | 84  | 84                     | 84    | 84    |
|                   | c                                 | 122                    | 124 | 136                    | 136   | 138   |
|                   | d                                 | 11                     | 11  | 11                     | 11    | 11    |
|                   | e                                 | 68                     | 68  | 68                     | 68    | 68    |
|                   | f                                 | 5,3                    | 5,3 | 5,3                    | 5,3   | 5,3   |
|                   | g                                 | 4                      | 4   | 4                      | 4     | 4     |
|                   | h                                 | 144                    | 145 | 158                    | 158   | 160   |
|                   | M                                 | 25                     | 25  | 32                     | 32    | 32    |
|                   | M*                                | 2x25 obturé à découper |     | 2x25 obturé à découper |       |       |
|                   | Câble Ø jusqu'à mm                | 18                     | 18  | 18/25                  | 18/25 | 18/25 |
|                   | Raccordement de câbles de / à mm² | 1,5                    | 1,5 | 2,5                    | 2,5   | 2,5   |
|                   |                                   | -4                     | -4  | -10                    | -10   | -10   |